

Инструкция по формированию ПУ-3 за 2016 год

1. Формирование сведений по форме ПУ-3 для предоставления в ФСЗН в программе «1С: Зарплата и управление персоналом» осуществляется с помощью документа «Сведения о заработке работников ПУ-3», который можно найти на закладке «ПУ».

Для того, чтобы заполнить данный документ в информационной базе должны быть следующие сведения за отчетный период (год):

1. Личные данные сотрудников, получавшие доходы в данной организации в течении отчетного периода (ФИО, личный номер, категория застрахованного лица). (справочник Физические лица)
 2. Сведения о трудовых договорах и договорах подряда сотрудников, получавших доходы в данной организации в отчетном периоде (вид договора, номер и срок действия).
 3. Суммы доходов, полученных сотрудниками в данной организации в разрезе периодов начисления.
 4. Сведения о больничных листах сотрудников за **отчетный год с указанием периода и начисленных сумм.**
 5. Сведения об отпусках без сохранения заработной платы с периодами.
 6. Сведения об отпусках по уходу за ребенком с периодами.
 7. В настройках параметров учета
(Предприятие/параметры учета/ отчисления с ФОТ и ЗП)
должны быть внесены сведения о ставках отчислений в ФСЗН:
 - Пенсионный фонд (1%)
 - Фонд социальной защиты населения (34%)
 - ФСЗН (инвалиды I и II группы) (6%)
 - ФСЗН иностранные граждане стран ЕАЭС (6%)
2. Алгоритм работы с документом
 1. Открываем новый документ «Сведения о заработке работников ПУ-3».

1С®

1С:ФРАНЧАЙЗИНГ

+375 (17) 210 59 03 МГТС
+375 (29) 128 34 62 Velcom
+375 (33) 666 59 03 МТС

ул. Комсомольская, 12-а
220030, Минск, Беларусь

e-mail: office@jukola.info

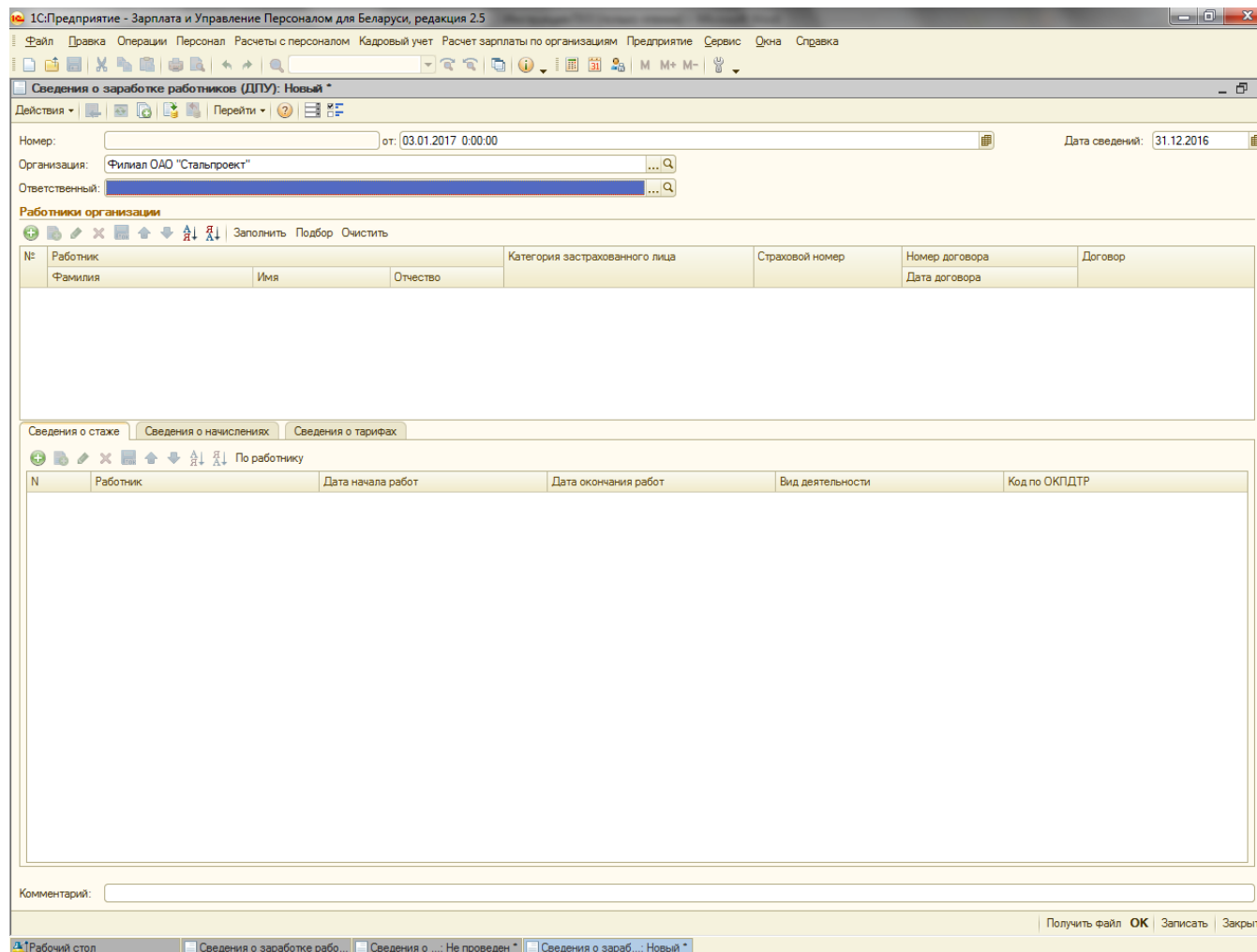

2. В шапке документа заполняем поля

- Номер
- Дата
- Организация
- Ответственный
- Дата сведений (проставляется автоматически последний день отчетного периода)

3. По кнопке «заполнить» в табличные части документа заносятся следующие данные:

Раздел «Работники организации»

- ФИО сотрудников, которые получали доходы в данной организации
- Категория застрахованного лица (работающий по договору подряда, по контракту и т.д.)
- Личный номер сотрудника
- Данные о трудовых договорах (номер, дата)

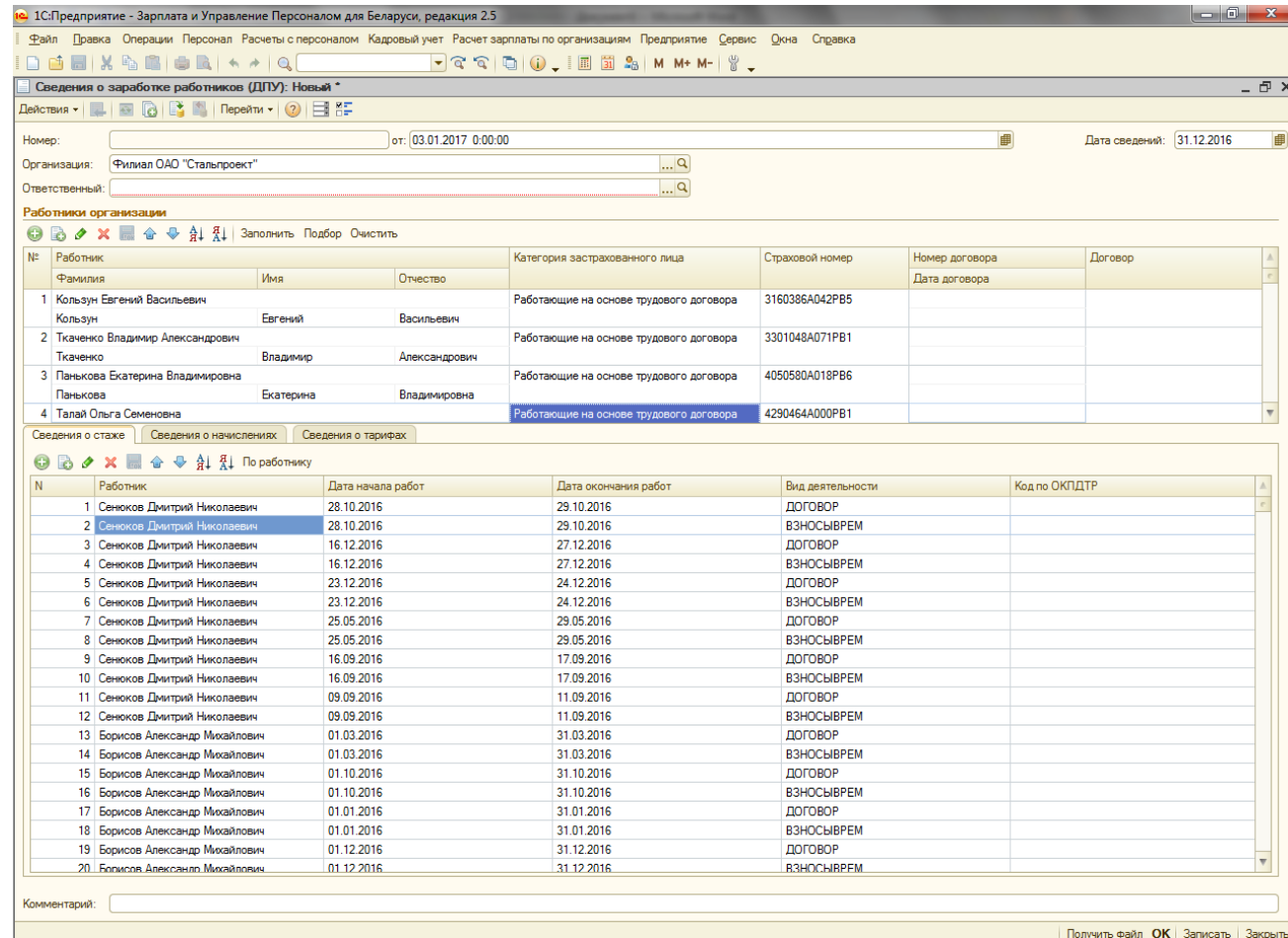

Закладка «Сведения о стаже»

- ФИО сотрудников
- Периоды работ

- Вид деятельности

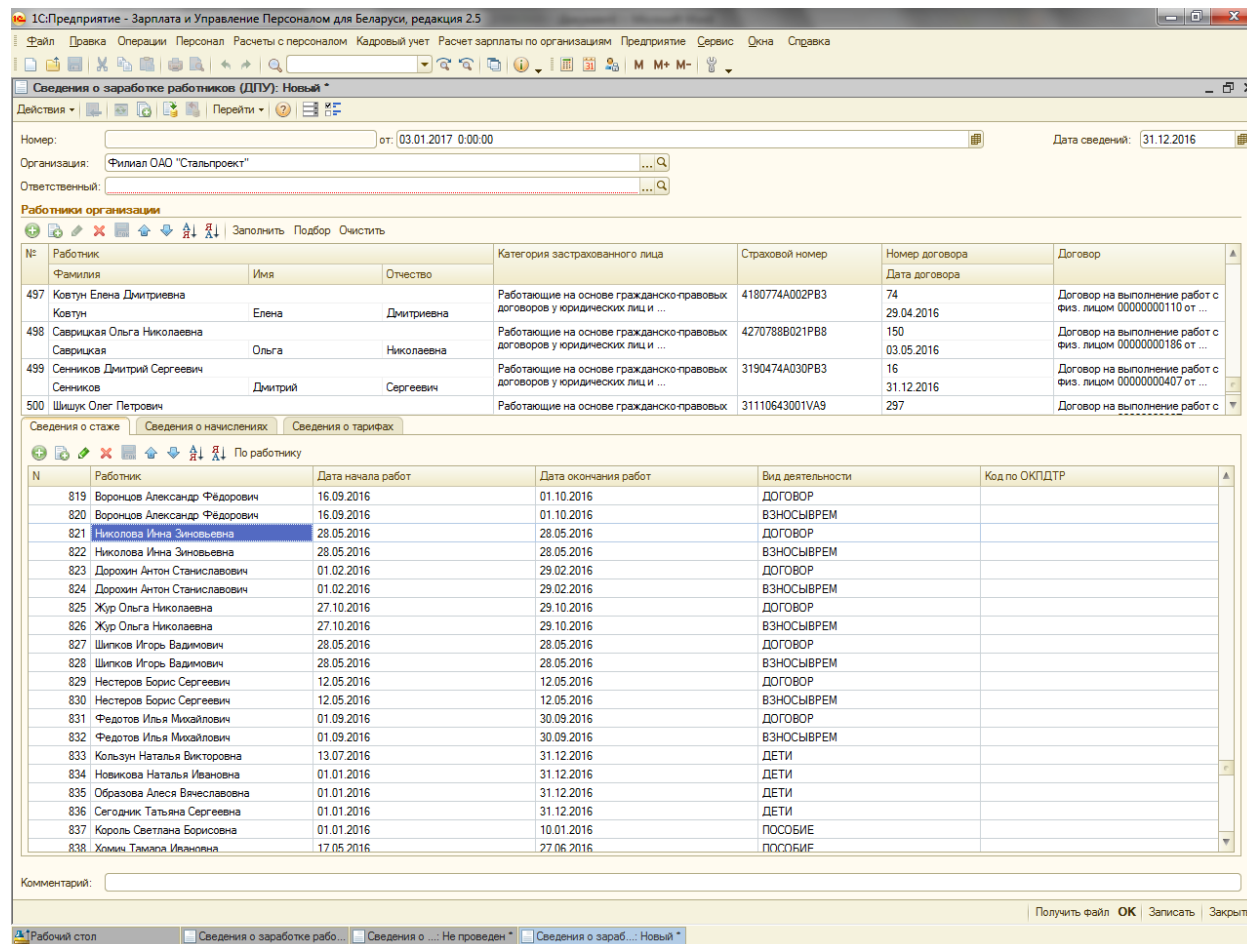

Закладка «Сведения о начислениях»

- ФИО сотрудников
- Период
- Сумма выплат, на которые начисляются взносы

- Пособие (если был больничный лист)
- Сумма взносов
- Сумма начисленных взносов в разрезе работнику (1%)
пенсионное страхование (28%)
социальное страхование (6%)

1С:Предприятие - Зарплата и Управление Персоналом для Беларуси, редакция 2.5

Файл Правка Операции Персонал Расчеты с персоналом Кадровый учет Расчет зарплаты по организациям Предприятие Сервис Окна Справка

Сведения о зарплате работников (ДПУ): Новый

Номер: от: 03.01.2017 0:00:00 Дата сведений: 31.12.2016

Организация: Филиал ОАО "Стальпроект"

Ответственный:

Работники организации

№	Работник			Категория застрахованного лица	Страховой номер	Номер договора	Договор
	Фамилия	Имя	Отчество				
11	Сенюков Дмитрий Николаевич	Дмитрий	Николаевич	Работающие на основе гражданско-правовых договоров у юридических лиц и ...	3230781C017PB2	222 09.09.2016	Договор на выполнение работ с физ. лицом 0000000246 от ...
12	Румянцова Нина Эмильевна	Нина	Эмильевна	Работающие на основе трудового договора	4300167A012PB0		
13	Петухов Арнольд Александрович	Арнольд	Александрович	Работающие на основе трудового договора	3070838A035PB9		
14	Белюсов Константин Игоревич			Работающие на основе трудового договора	3051040A035PB5		

Сведения о стаже | Сведения о начислениях | Сведения о тарифах

По работнику

N	Работник	Месяц	Выплаты	Пособия	Взносы	Сумма начисленных страховых взносов			Сумма уплаченных страховых взносов		
						Работнику	Пенсионное страх...	Социальное страх...	Работником	Пенсионное стра...	Социальное страх...
64	Сенюков Дмитрий Николаевич	01.09.2016	34,90		24,43	0,35	9,77	14,31	0,35	9,77	14,31
65	Румянцова Нина Эмильевна	01.03.2016	1 309 128,00		458 195,00	13 091,00	366 556,00	78 548,00	13 091,00	366 556,00	78 548,00
66	Румянцова Нина Эмильевна	01.10.2016	193,54		67,74	1,94	54,19	11,61	1,94	54,19	11,61
67	Румянцова Нина Эмильевна	01.01.2016	1 324 128,00		463 445,00	13 241,00	370 756,00	79 448,00	13 241,00	370 756,00	79 448,00
68	Румянцова Нина Эмильевна	01.12.2016	136,54		47,79	1,37	38,23	8,19	1,37	38,23	8,19
69	Румянцова Нина Эмильевна	01.06.2016	1 020 744,00		357 260,00	10 207,00	285 808,00	61 245,00	10 207,00	285 808,00	61 245,00
70	Румянцова Нина Эмильевна	01.02.2016	1 334 128,00		466 945,00	13 341,00	373 556,00	80 048,00	13 341,00	373 556,00	80 048,00
71	Румянцова Нина Эмильевна	01.04.2016	1 255 378,00		439 383,00	12 554,00	351 506,00	75 323,00	12 554,00	351 506,00	75 323,00
			3 248 896 789,90	88 627 457,97	1 162 456 210,71	32 488 965,91	909 270 705,44	220 748 894,21	32 488 965,91	909 270 705,44	220 748 894,21

Комментарий:

Получить файл OK | Записать | Закрыть

Рабочий стол | Сведения о зарплате работ... | Сведения о ... Не проведен* | Сведения о зарб... Новый*

Для получения подсказки нажмите F1

4. Записываем документ «Сведения о зарплате работников (ДПУ)»

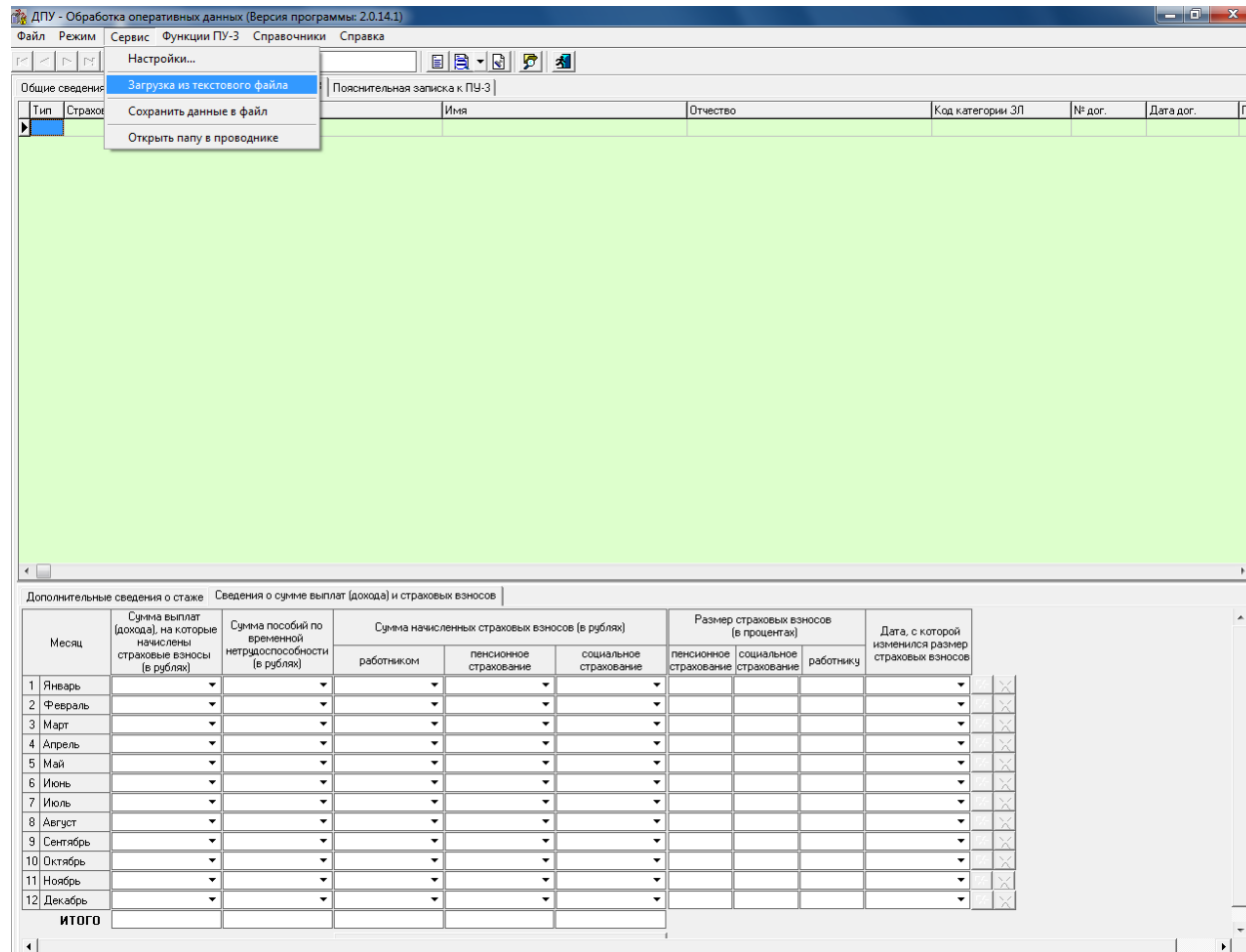

На закладке «Сервис» выбираем функцию «Загрузить из текстового файла».

Выбираем сохраненный файл из 1С и нажимаем кнопку открыть. Происходит загрузка данных в табличные части «ДПУ – Обработка оперативных данных».

ДПУ - Обработка оперативных данных (Версия программы: 2.0.14.1)

Файл Режим Сервис Функции ПУ-3 Справочники Справка

Общие сведения | форма ПУ-1 | форма ПУ-2 | форма ПУ-3 | Пояснительная записка к ПУ-3

Тип	Страховой номер	Фамилия	Имя	Отчество	Код категории ЗП	№ дог.	Дата дог.
И	42404708073PB0	СЕРЕВЕТНИКОВА	НАТАЛЬЯ	ВАСИЛЬВНА	01		
И	40603598068PB2	СЕРЕДА	НАТАЛЬЯ	НИКОЛАЕВНА	01		
И	30105478021PB2	СИДОРЧУК	ВЛАДИМИР	ИВАНОВИЧ	01		
И	41607698013PB8	СИНАКИНА	СВЕТЛАНА	ВАЛЕРЬВНА	01		
И	31305698071PB8	СИПАЕВ	АЛЕКСАНДР	ВЛАДИМИРОВИЧ	01		
И	41705488032PB5	СКАРЖИНСКАЯ	ОЛЬГА	ВАСИЛЬВНА	01		
И	32802608047PB1	СКРИГАНОВ	АНАТОЛИЙ	ИВАНОВИЧ	01		
И	3280884A035PB3	СКУРАТОВИЧ	МИХАИЛ	АНАТОЛЬЕВИЧ	01		
И	3161077A037PB7	СЛЕПНЕВ	НИКОЛАЙ	НИКОЛАЕВИЧ	01		
И	31606668030PB2	СМЫК	АНДРЕЙ	ВАСИЛЬЕВИЧ	01		
И	32501638096PB8	СНИГИРЕВИЧ	АНАТОЛИЙ	ПЕТРОВИЧ	01		
И	40203498015PB3	СОБОЛЕВСКАЯ	НАДЕЖДА	ПЕТРОВНА	01		
И	31010928015PB1	СОКОЛ	ВАДИМ	СЕРГЕЕВИЧ	01		
И	40308728089PB4	СОКОЛ	ТАТЬЯНА	НИКОЛАЕВНА	01		
И	32501608041PB7	СОКОЛЕНКО	ЕВГЕНИЙ	ВЛАДИМИРОВИЧ	01		
И	40811698010PB7	СОКОЛОВИЧ	ЕЛЕНА	ГРИГОРЬВНА	01		
И	40807818012PB0	СОКОЛЬЧИК	АННА	ВЛАДИМИРВНА	01		
И	31007668025PB7	СОЛДАТОВ	АЛЕКСАНДР	НИКОЛАЕВИЧ	01		
И	40909808057PB3	СОЛОДКАЯ	АЛЕСЯ	ВЛАДИМИРВНА	01		
И	31302808047PB5	СОЛОДКИЙ	АЛЕКСАНДР	ВАЛЕРЬЕВИЧ	01		
И	30608598027PB9	СОЛОДКИЙ	АЛЕКСАНДР	ЕВГЕНЬЕВИЧ	01		
И	32701708037PB1	СОРОКИН	АНДРЕЙ	ДМИТРИЕВИЧ	01		
И	4260367A081PB5	СОРОКИНА	НАТАЛЬЯ	ВАЛЕНТИНВНА	01		
И	42404628042PB9	СОРОКИНА	НИНА	ЭДУАРДОВНА	01		
И	41004748018PB4	СТАНКЕВИЧ	НАТАЛЬЯ	ВИКТОРОВНА	01		

Дополнительные сведения о стаже | Сведения о сумме выплат (дохода) и страховых взносах

Месяц	Сумма выплат (дохода), на которые начислены страховые взносы (в рублях)	Сумма пособий по временной нетрудоспособности (в рублях)	Сумма начисленных страховых взносов (в рублях)			Сумма уплаченных страховых взносов (в рублях)		Размер страховых взносов (в процентах)			Дата, с которой изменился размер страховых взносов
			работником	пенсионное страхование	социальное страхование	работником	плательщиком	пенсионное страхование	социальное страхование	работнику	
1	3 105 784 р.	0 р.	31 058 р.	869 620 р.	186 347 р.	31 058 р.	1 055 967 р.	28	6	1	% X
2	2 793 537 р.	0 р.	27 935 р.	782 190 р.	167 612 р.	27 935 р.	949 802 р.	28	6	1	% X
3	5 606 294 р.	0 р.	56 063 р.	0 р.	336 378 р.	56 063 р.	336 378 р.	0	6	1	% X
4	3 130 235 р.	0 р.	31 302 р.	0 р.	187 814 р.	31 302 р.	187 814 р.	0	6	1	% X
5	4 620 930 р.	0 р.	46 209 р.	1 293 860 р.	277 256 р.	46 209 р.	1 571 116 р.	28	6	1	% X
6	4 458 423 р.	0 р.	44 584 р.	0 р.	267 505 р.	44 584 р.	267 505 р.	0	6	1	% X
7	3 856 529 р.	0 р.	38 565 р.	1 079 828 р.	231 392 р.	38 565 р.	1 311 220 р.	28	6	1	% X
8	4 862 763 р.	0 р.	48 628 р.	1 361 574 р.	291 766 р.	48 628 р.	1 653 340 р.	28	6	1	% X
9	2 436 949 р.	1 034 462 р.	24 369 р.	682 346 р.	146 217 р.	24 369 р.	828 563 р.	28	6	1	% X
10	4 464 507 р.	0 р.	44 645 р.	1 250 062 р.	267 870 р.	44 645 р.	1 517 932 р.	28	6	1	% X
11	3 649 512 р.	0 р.	36 495 р.	1 021 863 р.	218 971 р.	36 495 р.	1 240 834 р.	28	6	1	% X
12	3 654 895 р.	289 986 р.	36 549 р.	0 р.	219 293 р.	36 549 р.	219 293 р.	0	6	1	% X
ИТОГО	46 640 358 р.	1 324 448 р.	466 402 р.	8 341 343 р.	2 798 421 р.	466 402 р.	11 139 764 р.				

Далее при необходимости данные можно редактировать.

Обратите внимание!

В связи в деноминацией документ ПУЗ за 2016 год заполняется на основании регистров накопления (путь Операции- Регистры накопления):

- Сведения о доходах до деноминации (содержит неденоминированные суммы до 01.07.16)
- Сведения о доходах (содержит все проденоминированные суммы за весь год)

Эти регистры заполняются при проведенных и заполненных документах Расчет с ФОТ с учетом проведенной процедуры по деноминации базы.

Причины незаполненного регистра Сведения о доходах до деноминации:

- Незаполненные документы Расчет с ФОТ за 2016 год.
- Некорректно запущенная процедура деноминации

Приятной работы!